Studieren in Deutschland

Továbbtanulás Németországban

Herzlich willkommen

DAAD
Deutscher Akademischer Austauschdienst
German Academic Exchange Service

Német Felsőoktatási Csereszolgálat – DAAD

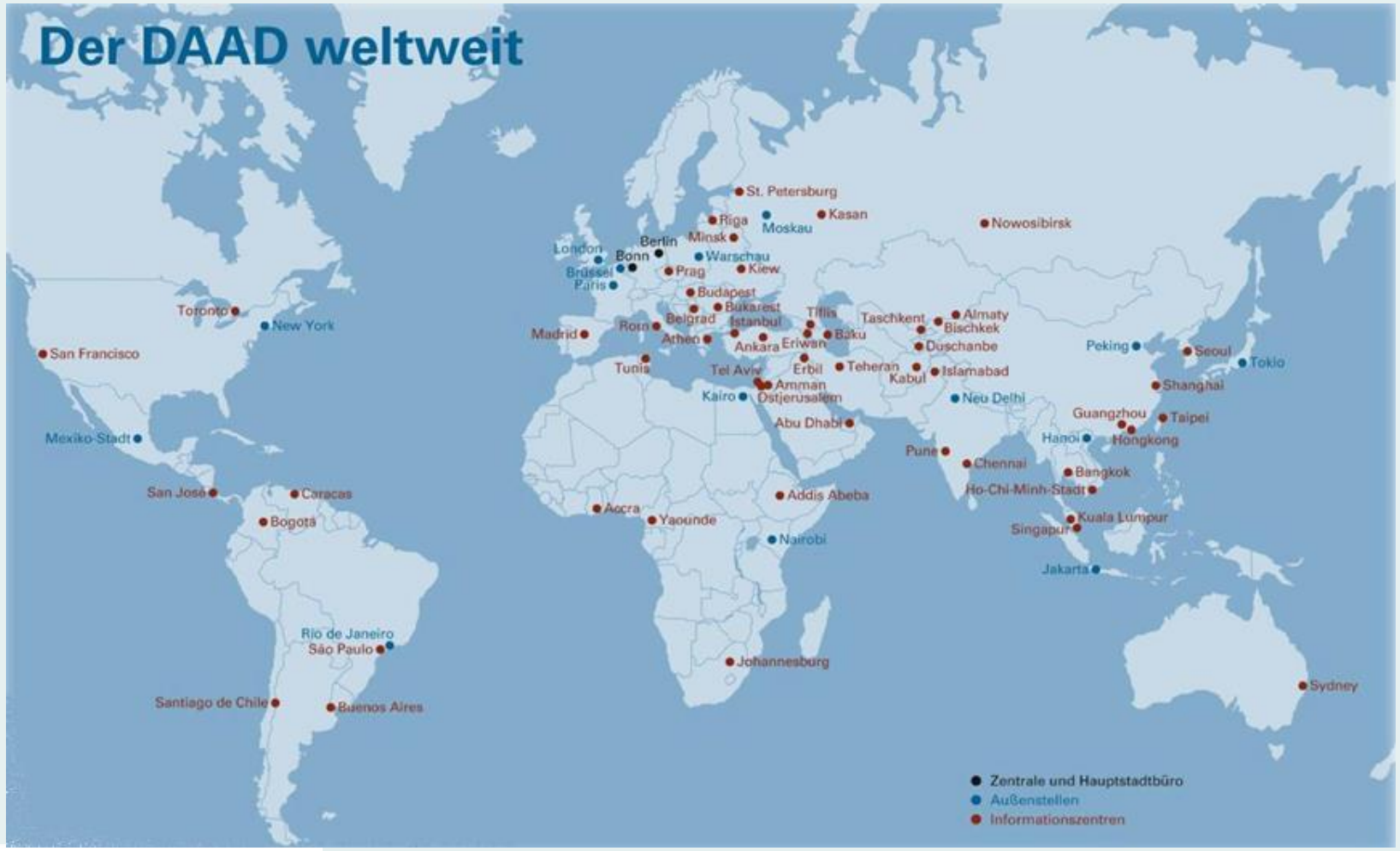

DAAD Deutscher Akademischer Austauschdienst
German Academic Exchange Service

DAAD Magyarország

Német Felsőoktatási Információs Központ

1075 Budapest

Madách Imre út 13-14. IV. em.

E-Mail: info@daad-hungary.org

Honlap: www.daad-hungary.org

daadhungary

DAAD Hungary

DAAD Ungarn

DAAD Deutscher Akademischer Austauschdienst
German Academic Exchange Service

Studienmöglichkeiten

400 Universitäten, Fachhochschulen, Kunst- und Musikhochschulen

Über 23.000 Studiengänge

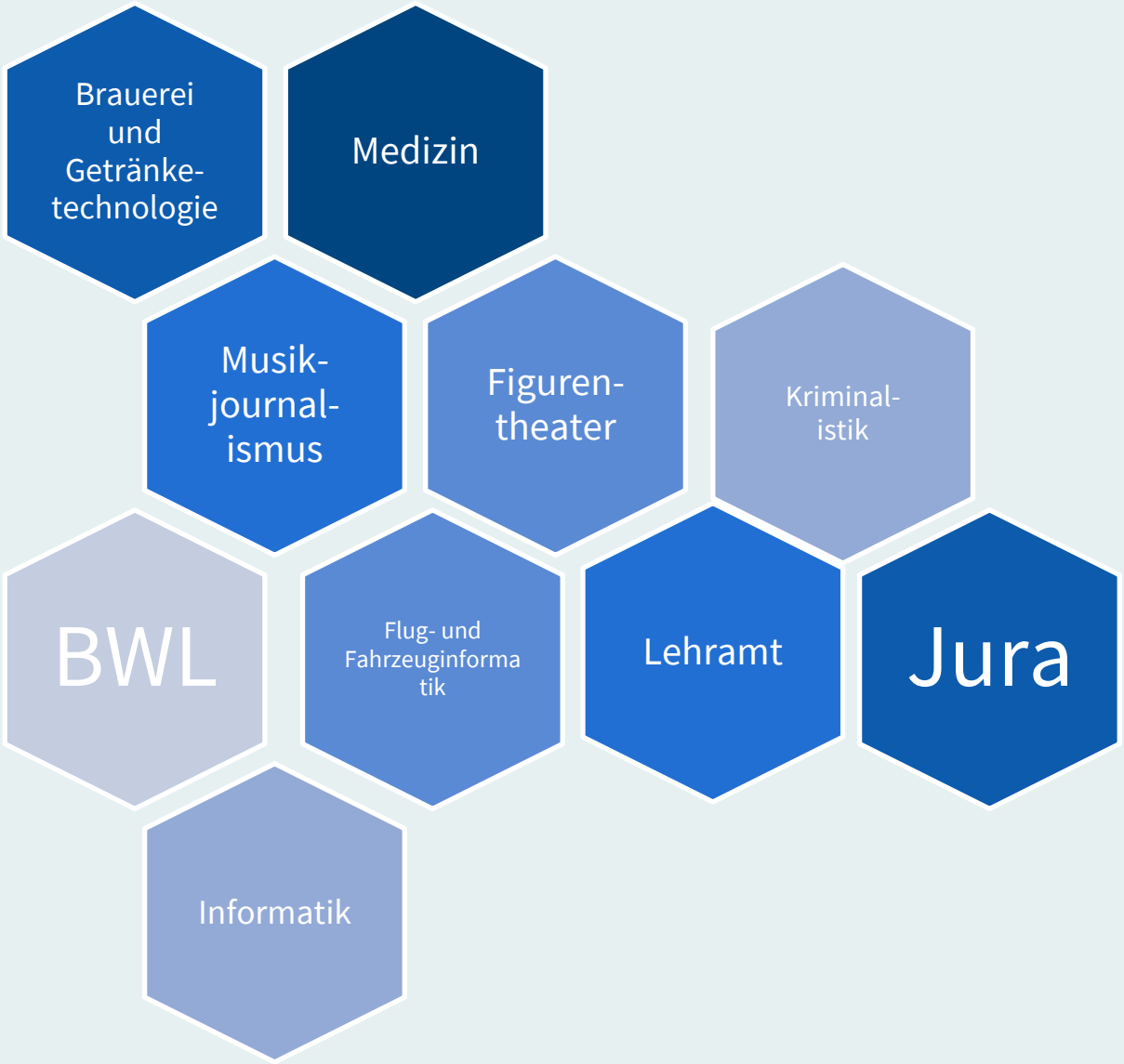

DAAD Deutscher Akademischer Austauschdienst
German Academic Exchange Service

Studienmöglichkeiten

Englisch

Deutsch

DAAD Deutscher Akademischer Austauschdienst
German Academic Exchange Service

Hochschulsystem

Universitäten verbinden Forschung und Lehre.

Fachhochschulen sind anwendungsbezogen und schließen Praktika mit ein.

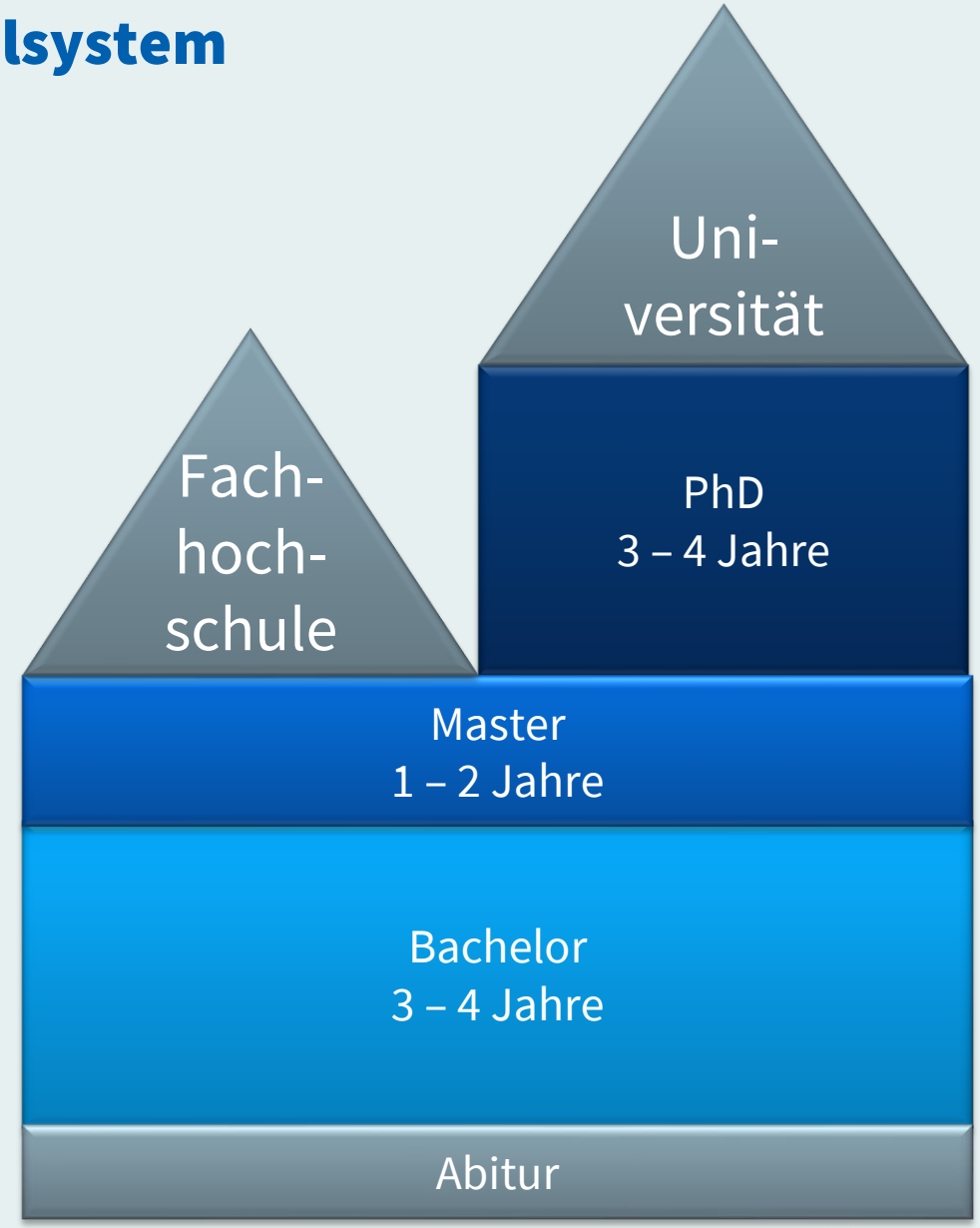

DAAD Deutscher Akademischer Austauschdienst
German Academic Exchange Service

Zeitplan

Zeit	Aufgaben
Ca. 2 Jahre vor der geplanten Ausreise nach Deutschland	• Informiere dich, ob du die Voraussetzungen für einen Studienaufenthalt erfüllst (Abitur, Sprachtest) • Informiere dich über Hochschulen und Studiengänge • Informiere dich über Finanzierungsmöglichkeiten
½ Jahr vor der Ausreise	• Entscheide dich für einen Studiengang • Kontakt mit AAA aufnehmen
Ca. 4 – 5 Monate vor Studienbeginn	• Bewerbung abschicken (ca. Mai – 15. Juli)
Wenn du eine Zulassung bekommen hast	• Studierendenwohnheimplatz oder andere Wohnmöglichkeit suchen • Krankenversicherung abschließen
1 – 2 Wochen vor der Ausreise	• Unterlagen zur Immatrikulation zusammentragen

Voraussetzungen – Sprachkenntnisse

Alle deutschen Hochschulen akzeptieren:

- TestDaF
- DSH

Keine Sprachprüfung bei bestimmten Zertifikaten nötig:

- Abitur an einer deutschsprachigen Schule
- DSD II
- „Goethe-Zertifikat C2“; GDS
- Telc C1 Hochschule

www.sprachnachweis.de

DAAD Deutscher Akademischer Austauschdienst
German Academic Exchange Service

Voraussetzungen – Ungarisches Abitur

Studiengang	Prüfungsfach auf höherem Niveau
Humanmedizin, Zahnmedizin, Pharmazie	Biologie und Physik bzw. Biologie und Chemie
Veterinärmedizin (Tiermedizin)	Biologie und Chemie
Geistes-, Rechts-. Sozialwissenschaften	eine Fremdsprache
Wirtschafswissenschaften	Mathematik
Technik, Naturwissenschaften	ein Fach aus dem mathematisch-naturwissenschaftlichen Bereich

https://anabin.kmk.org/anabin.html

DAAD Deutscher Akademischer Austauschdienst
German Academic Exchange Service

Passenden Studiengang finden

Studium Interessentest (SIT)

Wissenschaftlich fundierter Selbsttest zur Studienorientierung

https://www.hochschulkompass.de/studium-interessentest.html

Technische Fächer

www.self-assessment.tu9.de

Karrieremöglichkeiten

www.studienwahl.de

Uni-Ranking anschauen

DAAD Deutscher Akademischer Austauschdienst
German Academic Exchange Service

Studium-Interessentest - Hochs

https://www.hochschulkompass.de/studium-interessentest.html

HOCHSCHUL KOMPASS

HRK DE Merkliste Login Studium-Interessentest

Studium Hochschulen Promotion Über uns Mein Hochschulkompass

Registrieren und SIT starten

Sie haben sich noch nicht registriert und können den SIT daher nicht nutzen? Kein Problem, klicken Sie einfach auf den Button, um sich kostenlos zu registrieren und künftig alle Vorteile des Hochschulkompasses zu nutzen.

REGISTRIEREN UND SIT STARTEN

Einloggen und SIT starten

Bereits registriert? Dann müssen Sie sich nur einloggen und den SIT starten.

E-Mail

Password

Passwort vergessen?

LOGIN UND SIT STARTEN

TU9 SelfAssessment

https://www.global-assess.rwth-aachen.de/tu9/

TU9 GERMAN UNIVERSITIES OF TECHNOLOGY

SelfAssessment for international students

FAQs zum SelfAssessment

» **für Studieninteressierte**

» **für Hochschulmitarbeiter (z.B. Studienberater)**

Interessante Links

Die Entwicklung des SelfAsssessment international wird vom DAAD (Deutscher Akademischer Austausch Dienst) finanziert. Auf dessen Internetseiten

SelfAssessment international

Ein Beratungsangebot für internationale Studieninteressierte

Das SelfAssessment international ist ein Angebot für alle, die sich für das Studium eines **technischen Faches in Deutschland** (z.B. Maschinenbau, Bauingenierwesen) interessieren. Es ist ein Teil der Studienberatung und soll junge Menschen bei ihrer Entscheidung für das Studium in Deutschland unterstützen.

Self-Assessment heißt Selbsteinschätzung. Entsprechend bietet das SelfAssessment international Studieninteressierten weltweit die Möglichkeit, die **Anforderungen** der technischen Studiengänge an den TU9-Universitäten besser kennen zu lernen und mehr über die **eigenen Stärken und Schwächen** für das Studium zu erfahren.

Es umfasst verschiedene Aufgaben zu mathematischen Fähigkeiten und logischem Schlussfolgern, aber auch Fragebogen zur Studienmotivation und Leistungsbereitschaft. Zudem wird ein kurzer Deutschtest angeboten, der eine grobe Einschätzung der Sprachkompetenz ermöglicht. Das SelfAssessment international existiert in einer deutschsprachigen und in einer englischsprachigen Version. Nach der Anmeldung können Sie selbst die gewünschte Sprache wählen.

Die Teilnahme am SelfAssessment international ist **freiwillig** und **kostenlos**. In etwa 90 bis 120 Minuten können verschiedene Aufgaben bearbeitet werden, die die Voraussetzungen zu Beginn des Studiums wiedergeben. Danach erhält jeder Teilnehmer eine Rückmeldung und Erläuterung zu seinen Ergebnissen.

nent international zu starten:

SelfAssessment international

DAAD Deutscher Akademischer Austauschdienst
German Academic Exchange Service

Alle Infos rund ums Studium - S

https://studienwahl.de

www.studienwahl.de

studienwahl.de

Ein Angebot von

Bundesagentur für Arbeit

hochschulstart.de

Menü

! Der offizielle Studienführer für Deutschland

Studienbereiche entdecken!

Wählen Sie hier Ihr Studienfach und Ihren Studienort.

STUDIENSUCHE

Orientierungshilfe
Was passt zu mir?

Thema des Monats
Ohne Abitur studieren – geht das?

News
Informiert bleiben!

DAAD Deutscher Akademischer Austauschdienst
German Academic Exchange Service

Duales Studium

PRO	CONTRA
Verbindet Arbeit in der Praxis mit einem Studium (in der Regel BA)	Weniger wissenschaftlich orientiert
Man verdient Geld (im erste Jahr ca. 700 €)	Arbeitsintensiv
Sehr gute Berufsaussichten nach der Ausbildung	Festlegung auf einen Arbeitsbereich
Studium in vielen Bereichen möglich	

DAAD Deutscher Akademischer Austauschdienst
German Academic Exchange Service

Duales Studium

- **Bewerbungszeit**: 01. Juli – 01. Oktober
- **Voraussetzungen**: Abitur; vorliegender Ausbildungs- bzw. Praktikumsvertrag; bestandener Auswahltest
- Mögliche Studienrichtungen
  - BWL, Finanzen & Management
  - Ingenieurswesen & Technik
  - Informatik & IT
  - Tourismus & Event
  - Wirtschaftspsychologie, Mode, Biologie, …

https://www.wegweiser-duales-studium.de/freie-studienplaetze/
https://www.hochschule-dual.de/studieninteressierte/internationale-studieninteressierte/

DAAD Deutscher Akademischer Austauschdienst
German Academic Exchange Service

Bewerbung

- Stiftung für Hochschulzulassung
  - Zentrale Zulassungsbeschränkung
    - Medizin, Veterinärmedizin, Zahnmedizin, Pharmazie
  - Örtliche Zulassungsbeschränkung
  - Hochschulstart.de
- Uni-assist
- Wunschuniversität

Kontakt zum Akademischen Auslandsamt der Uni

Bewerbungsfrist für Wintersemester: Ende Mai bis 15. Juli

DAAD Deutscher Akademischer Austauschdienst
German Academic Exchange Service

Finanzierung

Lebenshaltungskosten?

→ ca. 880 € pro Monat

Studiengebühren?

→ in der Regel keine Gebühren
  → Ausnahmen: bestimmte Masterprogramme und private Hochschulen
→ Semesterbeitrag beachten (ca. 100 € – 350 €)

Finanzierung?

→ Nebenjob
→ BAföG
→ Stipendien vom DAAD und anderen Förderorganisationen
  → **www.funding-guide.de**

DAAD Deutscher Akademischer Austauschdienst
German Academic Exchange Service

Wohnmöglichkeiten

Studierendenwohnheim	Bewerbung meist ab 01.04. Studierendenwerk der jeweiligen Universität
Wohngemeinschaft (WG)	wg-gesucht.de Schwarzes Brett (Facebook Gruppen)
Eigene Wohnung	Kommunale Wohngenossenschaften Ebay-Kleinanzeigen

DAAD Deutscher Akademischer Austauschdienst
German Academic Exchange Service

Stipendien des DAAD

Förderung von Graduierten, Doktoranden und Postdocs

- Forschungsstipendien

Förderung von Hochschullehrern und Wissenschaftlern

- Forschungsstipendien

https://www.daad-hungary.org/hu/osztondijak-es-tamogatasok/

Bachelorstudium

- Hochschulsommerkurse in Deutschland für ausländische Studierende und Graduierte

Masterstudium

- Studienstipendium für Graduierte aller wissenschaftlichen Fächer
- Studienstipendien für Künstler und Architekten
- Fortbildungsstipendien für Deutsch in Ländern mit deutschen Minderheiten
- Praktikumsplätze für ausländische Studierende der Natur- und Ingenieurswissenschaften sowie der Land- und Forstwirtschaft

DAAD Deutscher Akademischer Austauschdienst
German Academic Exchange Service

Das DAAD-Vollzeitstipendium

- Finanziert einen ersten akademischen Abschluss
- Stipendienrate: 750 € + Pauschalen
- DAAD zahlt Studiengebühren bis zu 500 €
- Schulleitungen schlagen maximal 3 SchülerInnen mit ausgezeichneten Leistungen vor
- **Bewerbungsfrist**: Anfang / Mitte Februar

DAAD Deutscher Akademischer Austauschdienst
German Academic Exchange Service

Weitere Stiftungen und Förderorganisationen

- Parteinahe Stiftungen (KAS, Rosa-Luxemburg, …)
- Akademische und wissenschaftliche Stiftungen (Fraunhofer, Max-Planck, Helmholtz)
- Programme des Bundes, der Länder, Regierungsprogramme
- Kirchliche Stiftungen (KAAD, Lutherischer Weltbund, …)
- Betriebsstiftungen (Volkswagen, Robert-Bosch, …)
- Sonstige Stiftungen und Institutionen (Gerda-Henkel, …)

www.funding-guide.de

DAAD Deutscher Akademischer Austauschdienst
German Academic Exchange Service

DAAD Magyarország

Német Felsőoktatási Információs Központ

1075 Budapest

Madách Imre út 13-14. IV. em.

E-Mail: info@daad-hungary.org

Honlap: www.daad-hungary.org

daadhungary

DAAD Hungary

DAAD Ungarn

DAAD Deutscher Akademischer Austauschdienst
German Academic Exchange Service

DAAD Magyarország – Kommende Veranstaltungen

Meet your German University!

Jeweils ab 17:00 Uhr

22.02.2023 - KIT

08.03.2023 - Universität Stuttgart

22.03.2023 - Hochschule Augsburg

WUNDERBARFESZTIVÁL

20.04.2023

E-Mail: info@daad-hungary.org

Honlap: www.daad-hungary.org

daadhungary

DAAD Hungary

DAAD Ungarn

DAAD Deutscher Akademischer Austauschdienst
German Academic Exchange Service

Danke für Eure Aufmerksamkeit

© Michael Jordan/DAAD

DAAD Deutscher Akademischer Austauschdienst
German Academic Exchange Service