Studieren an bayerischen Hochschulen

Inhalt

1. BayBIDS
2. Das Studium in Bayern
3. Uni oder HAW?
4. Die Bewerbung
5. Leben in Bayern

Die BayBIDS

Bayerische Betreuungsinitiative Deutsche Auslands- und Partnerschulen

- Fokus auf Schulen, die Teil der PASCH-Initiative sind: http://weltkarte.pasch-net.de/

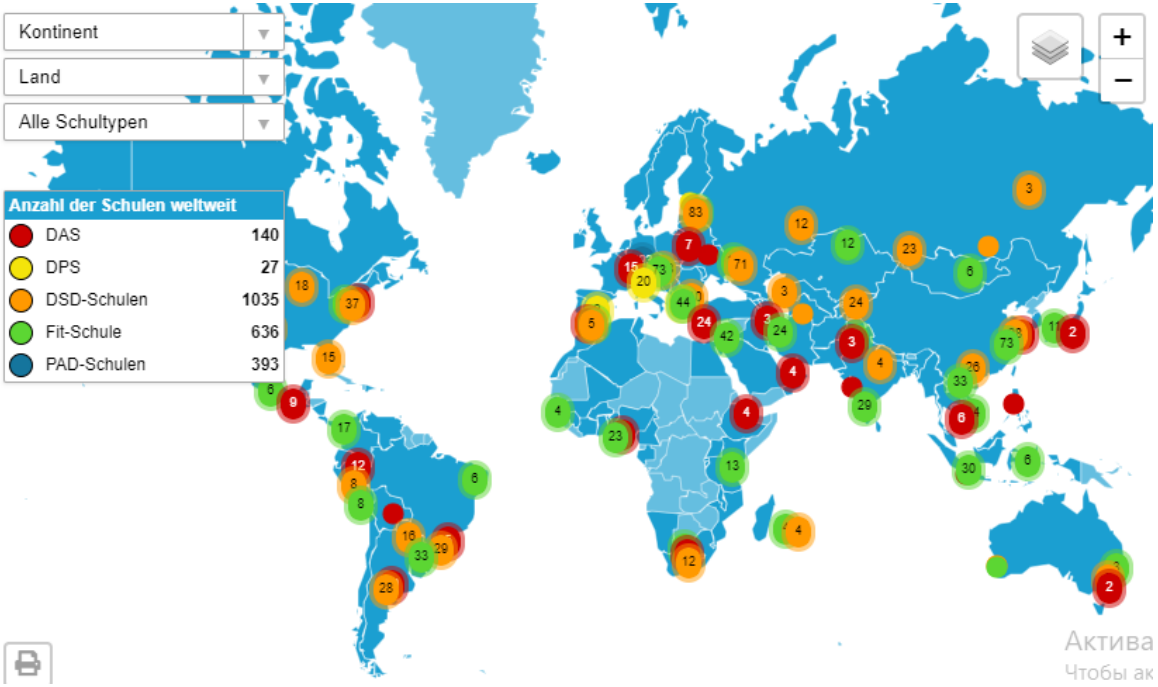

Netzwerktreffen 2019

Die BayBIDS

- Verbundprojekt aller **30 staatlichen und kirchlichen bayerischen Hochschulen**

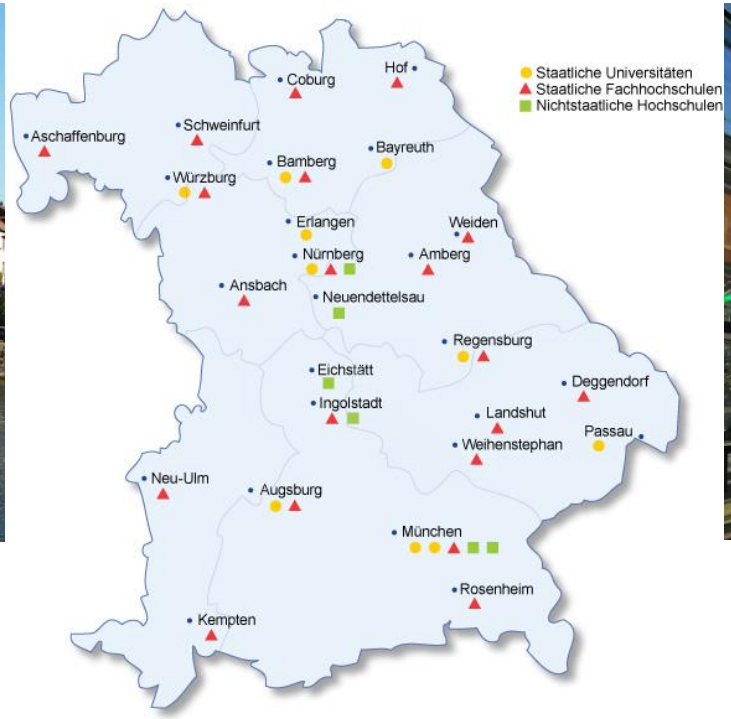

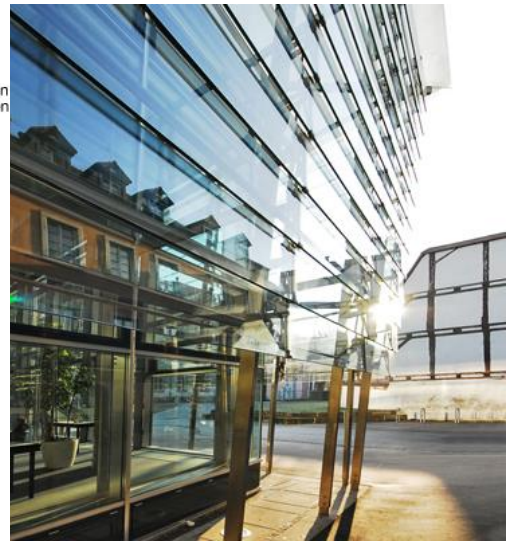

Bilder: Uni Bamberg

Die BayBIDS

- Direkter Ansprechpartner für Schülerinnen und Schüler, Schulen und Hochschulen
- Durchführung und Koordinierung der Förderprogramme (Besuche in BY, Vergabe von Stipendien)
- Jährliches Netzwerktreffen sowie Alumnitreffen der BayBIDS-Stipendiatinnen und -Stipendiaten
- **Finanziert aus öffentlichen Geldern** durch das Bayerische Ministerium für Wissenschaft und Kunst sowie den DAAD aus Mitteln des Auswärtigen Amts (AA)

Projektziele

- Absolventinnen und Absolventen Deutscher Auslands- und Partnerschulen (PASCH-Schulen) u.a. durch Besuche in Bayern und Vergabe von Stipendien für ein **Studium in Bayern** interessieren und gewinnen
- **Unterstützung** der Absolventinnen und Absolventen als Ansprechpartner bei Fragen zum Studium und Leben in Bayern, zu Zulassungsbedingungen, zur Bewerbung an bayerischen Hochschulen etc.
- **Zusammenarbeit** zwischen den PASCH-Schulen und den bayerischen Hochschulen **stärken**
- **Pflege und Ausbau** der Kontakte mit PASCH-Schulen weltweit

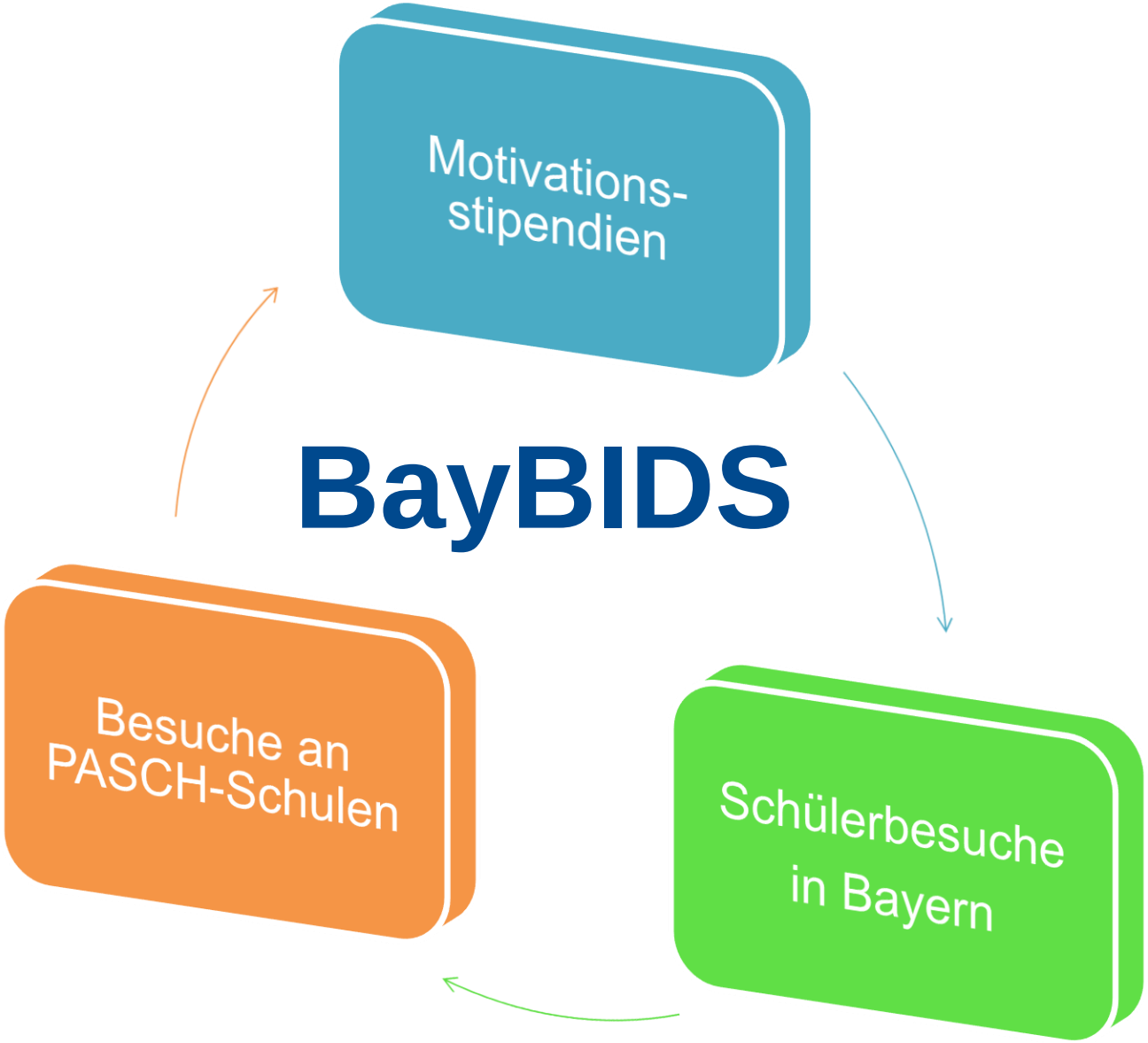
Motivations-
stipendien
BayBIDS
Schülerbesuche
in Bayern
Besuche an
PASCH-Schulen

Motivationsstipendien

- **Zielgruppe**: Absolventinnen und Absolventen von PASCH-Schulen, die ein Studium in Bayern planen (ausgenommen: dt. Staatsbürgerinnen und -bürger)
- Vergabe zum **Studienbeginn**, vorbehaltlich Zulassung und Immatrikulation an einer der 31 bayerischen HS
- Bewerbungsfrist für 2021/22: **30. Juni 2021**
- Teilstipendium: **400 € pro Monat** für 1 Jahr
- Bewerbung vor Studienbeginn direkt bei der BayBIDS, Ausschreibung unter www.baybids.de
- **Pflichten**: u.a. Kontaktperson für ehemalige Schule; Besuch der ehemaligen Schule; Präsentation der HS bei Schülerbesuchen

Bewerbungsunterlagen

- Unbedingt erforderlich
  - Tabellarischer Lebenslauf
  - Kopie eines gültigen Passes
  - Motivationsschreiben (maximal 1 Seite in deutscher Sprache)
  - Gutachten einer Lehrkraft (in deutscher, englischer, spanischer, russischer oder ukrainischer Sprache)
  - Schulabschlusszeugnis inkl. Auflistung der Einzelprüfungsleistungen
- Ggf. weitere Dokumente wie Sprachnachweis und Nachweis weiterer fachlicher Qualifikation

Schülerbesuche in BY

- Vielfältige Hochschullandschaft Bayerns kennen lernen durch **Besuch mehrerer Hochschulen** (Unis und HAW)
- Besuch von Vorlesungen und Studienberatungen; Campusführungen und Besichtigungen; Kontakt mit Studierenden usw.
- Unterstützung bei der Organisation durch die BayBIDS
- **Zielgruppe**
  - Schülerinnen und Schüler mit großem Interesse an einem Studium in Bayern
  - Schülerinnen und Schüler der beiden obersten Jahrgangstufen
  - Deutschkenntnisse mind. **Niveau B1**
- Gezielte Auswahl der Teilnehmenden durch Lehrkräfte wird vorausgesetzt; **Begleitperson** erforderlich
- Finanzieller Zuschuss pro Hochschule und Person:
  50 € (max. 3.000 € pro Gruppe)

www.baybids.de

- **Informationen** über die BayBIDS, ihre Arbeit und Förderprogramme
- Informationen zum **Motivationsstipendium**: Ausschreibung, Bewerbungsverfahren und -frist usw.
- Informationen zur Organisation von Schülerbesuchen in Bayern sowie **Berichte** über vergangene Besuche
- **Erfahrungsberichte** von Stipendiatinnen und Stipendiaten zum Studium und Leben in Bayern

Das Studium in Bayern

© Bernd Deschauer / pixelio.de

Über Bayern

- Liegt im **Herzen Europas**
- Größtes Bundesland Deutschlands
- **Einwohner: ca. 13,1 Mio.** (Deutschland: ca. 83 Mio.)
- Größte Städte/Ballungszentren
  - München, ca. 1,5 Mio. Einwohner
  - Ballungsraum Nürnberg, ca. 740.000 Einwohner
- **BIP (Mrd. | €): 632** (Deutschland: 3.436)

Starker Studienstandort

- **Keine Studiengebühren!**
- 30 staatliche und kirchliche Hochschulen

  U 11 Universitäten

  UAS 19 Hochschulen für Angewandte Wissenschaft (HAW)

- **Großes Fächerangebot**
  - Mehr als 800 Bachelorstudiengänge und 700 Masterstudiengänge
  - Studiengangssuche unter https://www.study-in-bavaria.de/de/was-und-wo/studienangebot-in-bayern/studiengaenge-suchen.html
- **National und international ausgezeichneter Ruf**

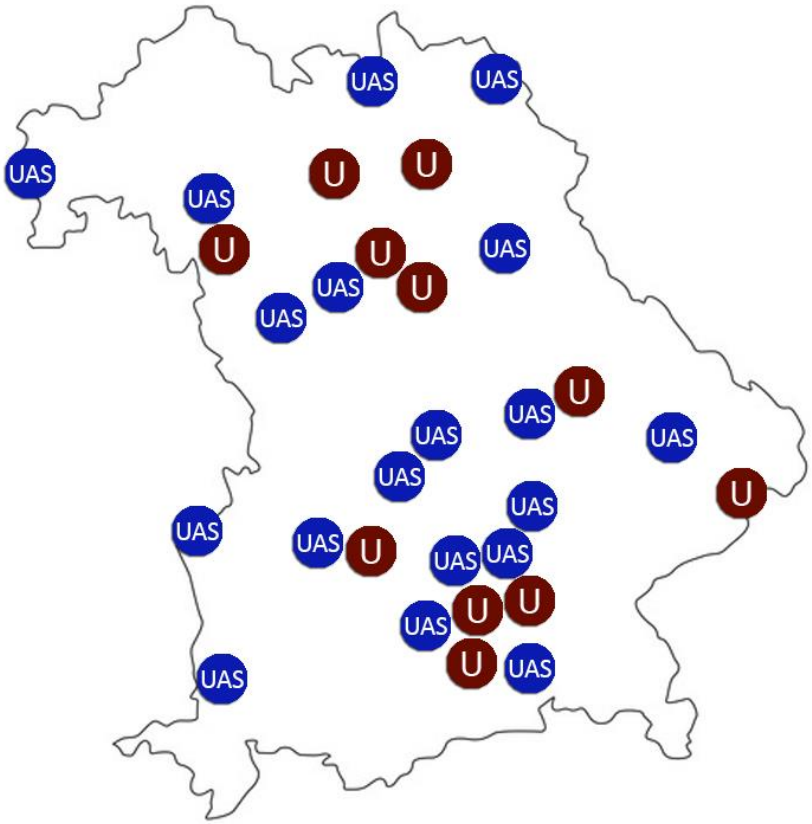

Studienabschlüsse

- Bachelor- und Masterstudiengänge (Bologna-Modell)
  - **Bachelor**: Regelstudienzeit meistens 6-7 Fachsemester (3 Jahre)
  - **Master**: Regelstudienzeit meistens 3-4 Fachsemester (2 Jahre) aufbauend auf den Bachelor, thematisch spezialisierter
- Einige Studiengänge haben **andere Abschlüsse**
  - **Staatsexamen**: Jura, Medizin, Lehramt und Pharmazie (http://www.studieren-in-bayern.de/studiengaenge/studienabschluesse/staatsexamen/)

Semesterzeiten

- **Semesterzeiten**: Unterteilung in Wintersemester (WS) und Sommersemester (SS)
- Vorlesungszeiten der **Universitäten**
  - Wintersemester: Mitte Oktober – Mitte Februar
  - Sommersemester: Mitte April – Mitte Juli
- Vorlesungszeiten der **HAW**
  - Wintersemester: Anfang Oktober – Mitte Januar
  - Sommersemester: Mitte März – Mitte Juli
- Zwischen den Vorlesungszeiten gibt es die **vorlesungsfreie Zeit/Semesterferien**, in der Prüfungen und Hausarbeiten geschrieben, Praktika absolviert, gejobbt werden kann usw.

Lehre

- **Studiengebühren**
  - In Bayern werden **keine Studiengebühren** erhoben
  - Es fallen Gebühren für den Semesterbeitrag und das Semesterticket an (bis zu 200 € pro Semester)
- **Lehrveranstaltungen**
  - Abhängig vom Studienfach
  - Üblich sind **Vorlesungen, Seminare, Tutorien, Übungen**
  - Prüfungen
    - Abhängig vom Studienfach
    - Üblich sind schriftliche und mündliche Prüfungen sowie Hausarbeiten

Was studieren?

Überblick zu verschiedenen Berufen und Studiengängen durch kostenlose und unabhängige Interessentests

- https://www.arbeitsagentur.de/bildung/ausbildung/welche-berufe-passen
- Interessentest zum Thema Studium: https://studiengaenge.zeit.de/sit
- Interessentest zum Thema Beruf: https://jobs.zeit.de/campus/berufstest

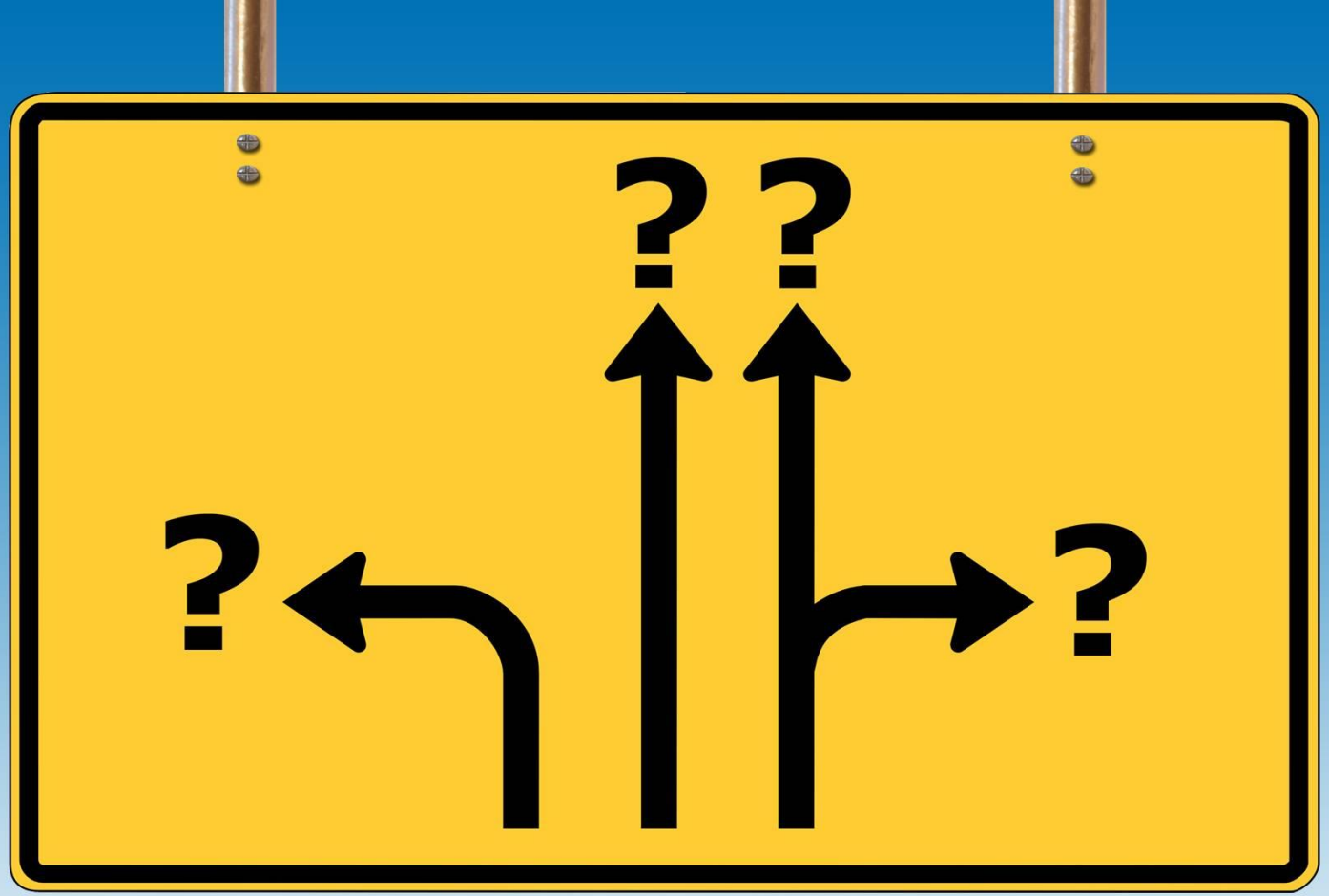

Universität oder HAW?

© Gerd Altmann / pixelio.de

Universitäten

- **Traditionsreich**, Geschichte reicht über 500 Jahre zurück
- Ausgezeichneter nationaler und internationaler Ruf
- **Forschungsorientiert**
- Vermittlung von methodisch-theoretischem Wissen
- Abdeckung von **fast allen Fächern** (inklusive Jura und Medizin)
- Promotion möglich
- Ausbildung von Spitzenkräften in allen Branchen
- Mehr Infos unter: https://www.study-in-bavaria.de/de/wie/das-deutsche-hochschulsystem/hochschularten/

Hochschulen für Angewandte Wissenschaften

- Vorbereitung der Studierenden auf die Arbeitswelt durch **praxisorientierte Lehre**
- Praxissemester während des Bachelor-Studiums
- **Duales Studium** möglich (Ausbildung und Studium parallel)
- Fokus auf **Ingenieurwissenschaften** (2/3 aller Ingenieure werden in Deutschland an einer HAW ausgebildet)
- Möglichkeit gemeinschaftlicher Promotion mit Universitäten
- Abschlüsse sind **gleichwertig** zu Universitätsabschlüssen
- Mehr Infos unter: www.hochschule-bayern.de

4. Die Bewerbung

© berwis / pixelio.de

Wichtiges im Voraus

Die **Zulassungsbedingungen** und **Bewerbungsfristen** variieren **je nach Hochschule und Studienfach**!

Daher:

Rechtzeitig bei den **Hochschulen** und den **International Offices** (Akademisches Auslandsamt) über die Bedingungen **informieren**!

Voraussetzungen

Die **Form** und der **Umfang** der **Bewerbung** unterscheiden sich **je nach Schulabschluss**:

Deutsche Hochschulzugangsberechtigung (HZB):
Abitur an einer deutschen Auslandsschule

Oder

Ausländischer Schulabschluss

Deutsche HZB (Abitur)

- **Zulassungsbeschränkte Fächer**
  - **Bewerbung** bei der **Studierendenkanzlei** der Hochschule
  - **Fristen** in der Regel (immer überprüfen!):
    - Bis 15. Juli für das folgende Wintersemester
    - Bis 15. Januar für das folgende Sommersemester
- **Zulassungsfreie Fächer**
  - Keine Bewerbung erforderlich
  - **Einschreibung erfolgt direkt** bei der Studierendenkanzlei im entsprechenden, von der Hochschule festgelegten Zeitraum (informieren!)

Hochschulstart.de

- Für einige Studiengänge bewirbt man sich nicht direkt an der Hochschule, sondern über www.hochschulstart.de
- **Welche Fächer?** u.a. Medizin, Zahnmedizin, Tiermedizin und Pharmazie
- DoSV: ein Verfahren für beliebte Fächer mit Zulassungsbeschränkung (z.B. Biomedizin, Psychologie … bitte bei den Hochschulen informieren)
- **Fristen** gelten auch hier wie für zulassungsbeschränkte Fächer

Ausländischer Schulabschluss

- Bewerbung beim **Akademischen Auslandsamt** der Hochschule oder auch bei Studierendenkanzlei (Ausnahme: hochschulstart.de, siehe vorherige Folie)

→ Rechtzeitig bei der Hochschule informieren!

- **Bewerbungsfristen** sind in der Regel (Vorsicht: Ausnahmen beachten!):
    - 15. Juli für das folgende Wintersemester
    - 15. Januar für das folgende Sommersemester

Ausländischer Schulabschluss

Zwei **wichtige Voraussetzungen** für die **Zulassung zum Studium** an einer deutschen bzw. bayerischen Hochschule

1. Der **ausländische Schulabschluss** wird als der deutschen HZB **gleichwertig** anerkannt (evtl. sind hierzu zusätzliche Leistungen wie Studienjahre im Heimatland nötig)
2. **Ausreichende Deutschkenntnisse** auf dem Niveau B2/C1

Anerkennung ausländischer Abschluss

- Der ausländische Schulabschluss wird nicht immer als mit der deutschen HZB gleichwertig anerkannt
- Eine **Datenbank mit allen ausländischen Abschlüssen** und deren Bewertung finden Sie unter: http://anabin.kmk.org/
- Dementsprechend können vorangehende Studienjahre im Heimatland im angestrebten Studienfach oder der Besuch eines **Studienkollegs** notwendig sein

Studienkolleg

- **Vorbereitung** auf Studium in Bayern; Dauer: i. d. Regel 2 Semester
- Bewerbung über Hochschule, an der späteres Studium geplant
- **Aufnahmeprüfungen** in Deutsch und ggf. Mathe oder Englisch (je nach Schwerpunkt)
- **Standorte in Bayern**: München (für Unis) und Coburg (für HAW)
- **Besuch** ist generell **kostenlos**, jedoch werden Semestergebühren der Hochschule, an der Sie eingeschrieben sind, fällig
- Abschließende **bestandene Feststellungsprüfung** (fachlich und sprachlich) berechtigt zu einem Studium an einer dt. Uni bzw. HAW
- Mehr Infos: http://www.studienkollegs.de/
  - Für München: www.studienkolleg.mhn.de
  - Für Coburg: www.sk-coburg.de

Sprachkenntnisse

- Gefordert wird generell das **Niveau B2/C1** im Deutschen (mindestens **800 Stunden** Deutschunterricht)
- Muss für **deutschsprachige Studiengänge** nachgewiesen werden, falls keine deutsche HZB oder bestandene Feststellungsprüfung vorliegt
- Hochschulen haben gegebenenfalls **unterschiedliche Niveauvorgaben** und akzeptieren unterschiedliche Zertifikate
- Nachweis über **verschiedene Zertifikate** möglich

Sprachnachweise

Folgende Sprachnachweise werden anerkannt

- **Deutsches Sprachdiplom II** (DSD II)
- **Test DaF** (Deutsch als Fremdsprache)
  Stufe 4 oder 5 in allen Teilbereichen; Weltweite Testzentren
- **DSH** (Deutsche Sprachprüfung für den Hochschulzugang)
  Stufe 2 oder 3; Testzentren an deutschen Hochschulen
- **Sprachprüfungen des Goethe-Instituts**
  Goethe-Zertifikat C2

Ausführliche Informationen finden Sie unter www.study-in-bavaria.de, unter www.sprachnachweis.de oder direkt bei der Hochschule

Leben in Bayern

© Dieter Schütz / pixelio.de

Finanzierungsmöglichkeiten

- **BayBIDS Stipendium** für Studienanfängerinnen und -anfänger!

- **Andere Stipendien**
  DAAD, politische oder konfessionelle Stiftungen usw.

- **Arbeiten/Jobs**
  - ohne steuerliche Abgaben bis 20h pro Woche während des Semesters und Vollzeit in Semesterferien

Arbeiten

- gesetzlicher Mindestlohn: **9,50 €** pro Stunde (Stand Januar 2021, ab Juni 2021 9,60 €)
- **50 Stunden** pro Monat **= 475 €**
- **Jobmöglichkeiten:**
  - Aushilfe oder Werkstudent bei unterschiedlichen Institutionen
  - Praktikum
  - Gastronomie (Küchenhilfe, Kellner/in etc.)
  - Putzkraft
  - Fließbandarbeit
  - Studentische Mitarbeiter/in an der Hochschule

Wohnen

- **Studentenwohnheime**
  - Größtenteils möbliert
  - Erste Anlaufstelle und häufig günstiger als privates Wohnen
  - Zimmer sind begehrt: daher rechtzeitig direkt bei den Studentenwerken bewerben!
- **Wohngemeinschaften**
  - Teilweise möbliert, teilweise unmöbliert
  - Anzeigen findet man in Zeitungen, über Aushänge, im Internet:
    - www.wg-gesucht.de
    - www.studenten-wg.de
    - www.wohngemeinschaft.de

Kosten

Die Lebenshaltungskosten (Miete!) können je nach Studienort und persönlichem Lebensstandard erheblich variieren!

Ausgaben	Geschätzte Kosten pro Monat
Miete	250 - 600 €
Krankenversicherung	90 € (für Studierende aus Ländern, die kein Kranken-versicherungsabkommen mit Deutschland haben)
Öffentliche Verkehrsmittel	30-65 €
Bücher, Lernmittel	30 €
Telefon / Internet	20 €
TV / Radio	20 €
Ausgehen / Freizeit / Kleidung	80 €
Lebensmittel	150 €
Monatliche Gesamtkosten	**ca. 670 – 1.055 €**

Siehe: https://www.study-in-bavaria.de/de/wie/praktische-tipps/geld.html

Wichtige erste Schritte in der neuen Stadt

- Im **Einwohnermeldeamt** melden
  - Meldepflicht: Spätestens eine Woche nachdem die Adresse bekannt ist, muss man diese melden
  - EWR-Bürgerinnen und -Bürger erhalten hier ihren Aufenthaltstitel
- Ein **Bankkonto eröffnen**: Ist grundsätzlich bei jeder Bank möglich und für Studierende generell kostenlos
- Eine **Krankenversicherung abschließen** bzw. klären, ob die bisherige **ausländische KV anerkannt** wird
  - Jeder Studierende (deutsch oder international) ist **krankenversicherungspflichtig**
  - **Ohne** den **Nachweis einer Krankenversicherung** ist die Einschreibung an einer Hochschule **nicht möglich!**
- Evtl. bei der **Ausländerbehörde** melden: Gilt für nicht-EWR-Bürgerinnen und -Bürger!

Wir freuen uns auf Sie!

Bei Fragen können Sie sich gerne an uns wenden

Dr. Katharina E. Scheffner
Projektkoordinatorin

+49 (0) 951 863-1174
studieren@baybids.de
www.baybids.de

Marta Kushnir
Yuliia Kharun
Projektassistentinnen

+49 (0) 951 863-2888
projektassistenz@baybids.de

www.facebook.com/baybids.de

baybids.initiative